

BENVENUTI ALLA SCUOLA DELL'INFANZIA



E. CORNARO 1

E. CORNARO 2



**2 scuole
dell'Infanzia**



**4 scuole
Primarie**

**L'istituto è
composto da**



**1 scuola
Secondaria**





ORGANIGRAMMA d'ISTITUTO

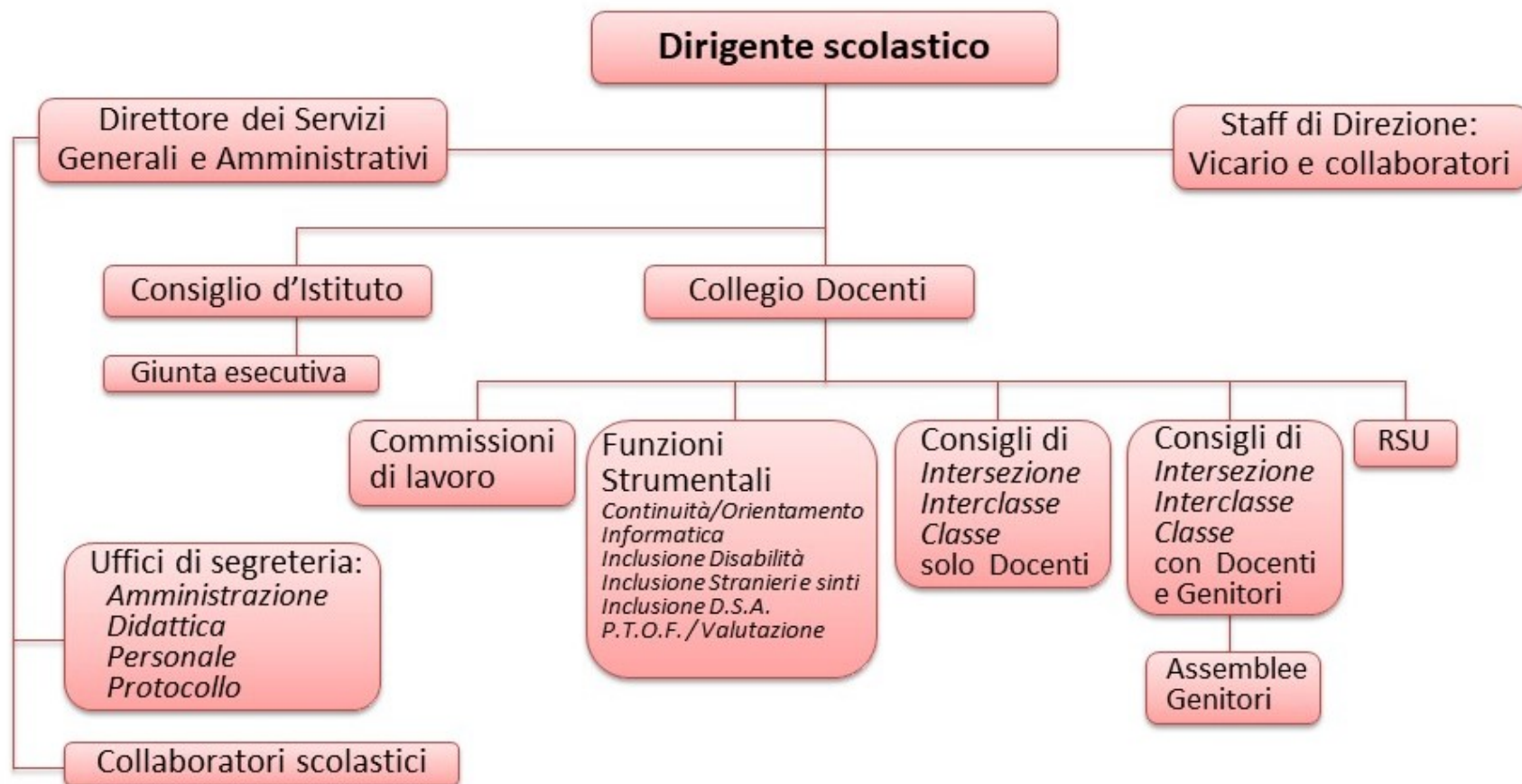



AREE FUNZIONI STRUMENTALI al P.T.O.F.



Proiezioni iscrizioni anno scolastico 2021/2022



ANNO SCOLASTICO 2020/2021

Plesso **Cornaro 1**

- Sezione 1 A (**fucsia**) - 20 bambini di 3 e 4 anni
- Sezione 2 A (**azzurri**) - 20 bambini di 3 e 4 anni
- Sezione 3 A (**arancioni**) - 21 bambini di 3 e 5 anni
- Sezione 4 A (**rossi**) - 21 bambini di 5 anni
- Sezione 5 A (**verdi**) - 20 bambini di 3 e 4 anni

Plesso **Cornaro 2**

- Sezione 1 B (**blu**) - 21 bambini di 3 e 4 anni
- Sezione 2 B (**gialli**) - 21 bambini di 3 e 5 anni

ANNO SCOLASTICO 2021/2022

Plesso **Cornaro 1**

- 1A → 20 bambini di 4 e 5 anni
- 2A → 20 bambini di 4 e 5 anni
- 3A → 21 bambini di **3** e 4 anni
- 4A → 21 bambini di **3** anni
- 5A → 20 bambini di 4 e 5 anni

Plesso **Cornaro 2**

- 1B → 21 bambini di 4 e 5 anni
- 2B → 21 bambini di **3** e 4 anni

Massimo 25/28 alunni per sezione, 25 alunni in presenza di alunno disabile

A causa dell'**emergenza sanitaria** il numero di alunni presenti nelle sezioni è stato ridotto a 20/21



TEMPO SCUOLA



**Dal lunedì al venerdì
dalle ore 8.00 alle ore 16.00**

| | |
|---------------------------|----------------------|
| ACCOGLIENZA | 8.00 – 9.00 |
| Prima uscita | 11.45 – 12.00 |
| Seconda uscita | 13.00 – 13.15 |
| Uscita pomeridiana | 15.45 – 16.00 |

A.S. 2020/2021 – I TEMPI DI ENTRATA E USCITA SONO **DILATATI**
I BAMBINI ENTRANO/ESCONO A SCAGLIONI ORARI A CAUSA
DELL'EMERGENZA SANITARIA



**L'AMBIENTE di
APPRENDIMENTO
ORGANIZZAZIONE
e STRUTTURA dei PLESSI**

LE AULE SONO ALLESTITE CON SPAZI STRUTTURATI PER TIPOLOGIA DI GIOCO

E. CORNARO 1

**La scuola è composta da
5 sezioni**



AULA Cornaro 1



E. CORNARO 2

**La scuola è composta da
2 sezioni**



AULA Cornaro 2



E. CORNARO 1

Ambienti/spazi comuni:

- saloni



- Aula polifunzionale



E. CORNARO 2

Ambienti/spazi comuni:

- salone



- Aula polifunzionale



E. CORNARO 1
Ambienti/spazi comuni:

- refettori
- servizi igienici



E. CORNARO 2
Ambienti/spazi comuni:

- refettorio
- servizi igienici



E. CORNARO 1

**Ambienti/spazi comuni:
IL GIARDINO**

- Spazio libero
- Spazio attrezzato

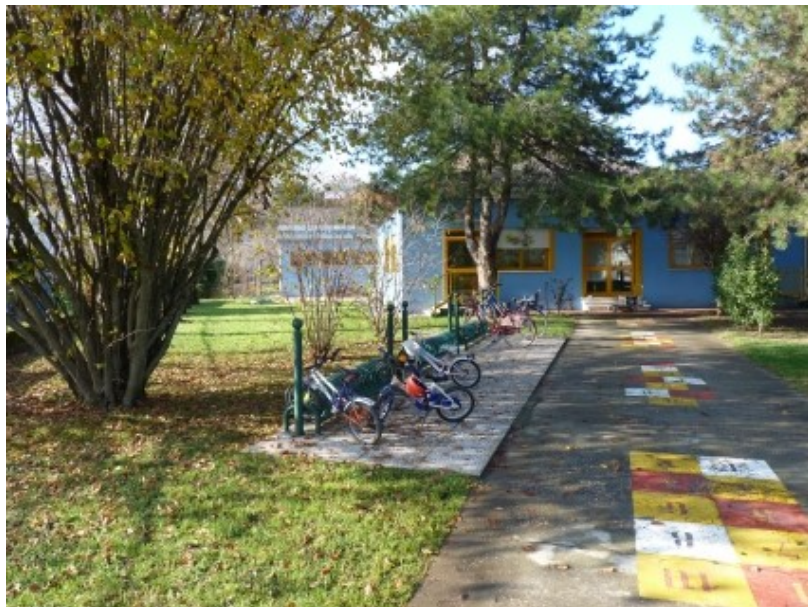

E. CORNARO 2

**Ambienti/spazi comuni:
IL GIARDINO**

- Spazio libero
- Spazio attrezzato





LA DIDATTICA

RACCOMANDAZIONE DEL CONSIGLIO del 22 maggio 2018 relativa alle competenze chiave per l'apprendimento permanente

**INDICAZIONI NAZIONALI PER IL CURRICOLO della SCUOLA DELL'INFANZIA e del PRIMO CICLO d'ISTRUZIONE (MIUR 2012)
Indicazioni nazionali e NUOVI SCENARI (MIUR 2018)**

CAMPI d'ESPERIENZA

- ✓ **IL SÉ E L'ALTRO**
- ✓ **IL CORPO E IL MOVIMENTO**
- ✓ **IMMAGINI, SUONI, COLORI**
- ✓ **I DISCORSI E LE PAROLE**
- ✓ **LA CONOSCENZA DEL MONDO**
 - ✓ *Educazione Civica*

**CURRICOLO
d'ISTITUTO**

PROGETTI e ATTIVITÀ
alla SCUOLA dell'INFANZIA



PROGETTO
IO CITTADINO:
OGGI, DOMANI,
SEMPRE



FESTE ed
EVENTI



CODING
A SCUOLA



SPORT



CONTINUITÀ



BIBLIOTECA
in aula



PICCOLI
GIARDINIERI

PROGETTI INTEGRATI DI ISTITUTO collaborazioni Scuola-Famiglia-Territorio

In collaborazione con l'esperto esterno

ENGLISH IN MOTION (A.S. 2018/2019)



TUTTI IN SCENA (A.S. 2019/2020)



IO CITTADINO: OGGI, DOMANI, SEMPRE
(A.S. 2020/2021)



Collaborazioni con il Comune di Venezia

BIBLIOTECA Bruno BRUNI



ITINERARI EDUCATIVI



ORTO, PICCOLI GIARDINIERI e COMPOSTAGGIO



SPORTINSIEME

Collaborazioni con le associazioni sportive del territorio

- **BASKET Favaro**
- **NUOTATORI VENEZIANI**
- **Favaro CALCIO 1948**
- **JUDO**
- **Danza/ Espressività corporea**



Servizi erogati dal Comune di Venezia

[Trasporti Scolastici | Comune di Venezia.](#)

[Gestione dei servizi di ristorazione scolastica | Comune di Venezia.](#)

[Accedi ai Buoni Pasto Elettronici | Ames \(amesvenezia.it\)](#)



P.O.F. annuale Scuola dell'infanzia A.S. 2020/2021



ISCRIZIONI

LA DOMANDA COMPILATA E FIRMATA VA INVIATA
ALL'UFFICIO DI SEGRETERIA DELL'ISTITUTO TRAMITE MAIL:

veic83400v@istruzione.it

Le domande di iscrizione possono essere presentate
dal 4 gennaio 2021 al 25 gennaio 2021
(nota M.I. 20651 del 12/11/2020)

**PER ACCEDERE AGLI UFFICI DI SEGRETERIA È NECESSARIO
FISSARE UN APPUNTAMENTO, TELEFONANDO ESCLUSIVAMENTE
DAL LUNEDÌ AL VENERDÌ
DALLE ORE 11:30 ALLE ORE 12:30
AL NUMERO 041 630704**

Ufficio di segreteria presso la sede della scuola primaria "R. Fucini"
via Gobbi n.13/d – Favaro V.to – tel.: 041/630704 Fax: 041/634450



CRITERI DI PRIORITÀ

Precedenza assoluta ai bambini che appartengono allo stradario dell'Istituto

Le situazioni che danno diritto al punteggio devono sussistere all'atto dell'iscrizione.

In caso di eccedenza anche all'interno dello stesso stradario d'Istituto, la Commissione formulerà una graduatoria attribuendo i seguenti punteggi:

| | |
|--|----------------|
| Alunno disabile certificato | Punti 5 |
| Bambino che compie 5 anni entro il 30 aprile 2020 | Punti 5 |
| Residenza all'interno dello stradario (il punteggio viene considerato solo se il bambino è residente con chi esercita la patria potestà) | Punti 5 |
| Situazione di particolare disagio psico-socio-economico-ambientale (segnalato dai servizi pubblici competenti) | Punti 3 |
| SITUAZIONE FAMILIARE PARTICOLARE | |
| Decesso di entrambi i genitori | Punti 5 |
| Famiglia monoparentale (intesa come nucleo in cui vi è un solo genitore che ha il carico gestionale ed economico dei figli) | Punti 4 |
| Presenza di un disabile nel gruppo familiare di convivenza (se certificato) | Punti 2 |
| Per ciascun genitore con attività lavorativa (va indicato il datore di lavoro) 1) 2) | Punti 2 |
| FRATELLI PRESENTI NEL NUCLEO FAMILIARE | |
| Fratelli frequentanti (con riferimento all'anno scolastico in corso) lo stesso plesso dello stesso ordine di scuola | Punti 3 |
| Fratelli frequentanti due diversi ordini di scuola dell'Istituto Comprensivo residenti nello stradario | Punti 1 |
| Fratelli frequentanti due diversi ordini di scuola dell'Istituto Comprensivo residenti fuori stradario | Punti 1 |
| Per ogni altro figlio da 0 a 3 anni | Punti 1 |



MODULISTICA

DOMANDA DI ISCRIZIONE ALLA SCUOLA DELL'INFANZIA

- ✓ Scelta scuola (Cornaro 1 – Cornaro 2)
- ✓ Dati personali
- ✓ Scelta di avvalersi o non avvalersi dell'insegnamento della religione cattolica (IRC)
- ✓ Modulo consenso pubblicazione immagini sul sito web dell'Istituto e nella piattaforma Microsoft 365 – dominio @icalpifavaro.it

- ❑ PATTO DI CORRESPONSABILITÀ EDUCATIVA



Istituto Comprensivo Ilaria Alpi

Via Gobbi 13 D - 30173 Favaro Veneto (VE)
Tel. 041 630704 - Fax 041 634450
E-mail veic83400v@istruzione.it - PEC veic83400v@pec.istruzione.it

[LAVORATORI](#) [ESBI](#) [ACCESSO UTENTE](#) [PAGINE USCITE](#) [SISTEMI DI SICUREZZA](#)

[Home](#) [Studenti](#) [Genitori](#) [Docenti](#) [Personale ATA](#) [Iscrizioni 2021 - 2022](#) [Orientamento](#)

PON

Fondi Strutturali Europei

Messa a Disposizione

Messa a Disposizione
Sezione e inserimento domande

Pubblicità legale

Albo Pretorio
on line

- Albo pretorio on-line
- Registro Albo
- Bacheca sindacale

Comunicazioni

- Circolari
- News

La scuola

- L'Istituto
- Dove siamo
- Dirigenza
- Organigramma
- Organi collegiali
- Carta dei servizi
- Piano dell'Offerta Formativa
- Curricolo Verticale
- Progettazioni
- Bilancio Sociale
- Valutazione-Autovalutazione di Istituto
- Progetti d'Istituto
- Regolamenti
- Codici disciplinari

Plessi

- scuola dell'infanzia "Elena Comaro 1"
- scuola dell'infanzia "Elena Comaro 2"
- Scuola primaria "R. Fucini"
- Scuola primaria "D. Valeri"
- Scuola primaria "C. Collodi"
- Scuola primaria "G. Marnelli"
- Scuola secondaria di 1° grado "G. Volpi"

ISCRIZIONI a.s. 2021-2022

CRESCERE INSIEME

BENVENUTI

all'Istituto Comprensivo "Ilaria Alpi"



I nostri Plessi:

Scuole dell'Infanzia:

"E. Comaro 1" - "E. Comaro 2"

Scuole Primarie:

"R. Fucini" - Favaro - "D. Valeri" - Favaro
"C. Collodi" - Tessera - "G. Marnelli" - Dese

Scuola Secondaria di primo grado

"G. Volpi"

Dirigenza e Amministrazione

Via Gobbi 13/D
Tel.: +39 041 630704 - Fax: +39 041 630704
Posta elettronica Segreteria: veic83400v@istruzione.it
Posta Elettronica Certificata: veic83400v@pec.istruzione.it
Codice fiscale: 90092020271
Codice univoco: UFBWHD

Circ. n. 150 Assema Sindacale dell' 11 12 2020 comunicazione orario entrata

Data pubblicazione: 04/12/2020
Si prega di prendere visione della circolare in allegato.
Il Dirigente Scolastico
Prof. Marco Sinatora

Circ. n. 142 Ripresa attività di educazione motoria nella scuola

Data pubblicazione: 27/11/2020
Si prega di prendere visione della circolare in allegato.
Il Dirigente Scolastico
Prof. Marco Sinatora

Circ. n. 124 Progetto Genitorialità solidale - secondo ciclo di incontri

Data pubblicazione: 17/11/2020
Si prega di prendere visione della circolare in allegato.
Il Dirigente Scolastico
Prof. Marco Sinatora

Circ. n. 118 Piano Voucher per la connessione alla banda ultra larga

Data pubblicazione: 11/11/2020
Si prega di prendere visione della circolare in allegato.
Il Dirigente Scolastico
Prof. Marco Sinatora

Circ. n. 110 Colloqui di ricevimento online dei Genitori - Scuola Volpi

Data pubblicazione: 09/11/2020
Si prega di prendere visione della circolare in allegato.
Il Dirigente Scolastico
Prof. Marco Sinatora

Circ. n. 104 Attivita' di orientamento in uscita classi terze - Scuola Volpi

Data pubblicazione: 09/11/2020
Si prega di prendere visione della circolare in allegato.
Il Dirigente Scolastico
Prof. Marco Sinatora

Circ. n. 90- Rispetto delle norme anti Covid-19 in prossimità dei cancelli dei plessi scolastici

Data pubblicazione: 23/10/2020
Si prega di prendere visione della circolare in allegato.
Il Dirigente scolastico
Marco Sinatora

Menù utenti registrati

- Aggiungi contenuto
- Circolari - Controllo Firma presa visione
- Circolari - Controllo firme utente
- Circolari INFANZIA con firma
- Elenco utenti registrati
- Modulistica riservata
- Registro Albo
- Istanze da evadere Segreteria
- Istanze evase Segreteria
- Modulistica on-line DOCENTI
- Le mie istanze



Calendario

« **Dicembre** »

| L | M | M | G | V | S | D |
|----|----|----|----|----|----|----|
| | 1 | 2 | 3 | 4 | 5 | 6 |
| 7 | 8 | 9 | 10 | 11 | 12 | 13 |
| 14 | 15 | 16 | 17 | 18 | 19 | 20 |
| 21 | 22 | 23 | 24 | 25 | 26 | 27 |
| 28 | 29 | 30 | 31 | | | |

Sicurezza

- Organigramma sicurezza
- Sicurezza e prevenzione dei rischi - Emergenza Covid 19

Scuola Digitale



Scuola Digitale

Scuola in chiaro



Accedi al RAV di Istituto
(Rapporto di Autovalutazione)

<http://www.icilariaalpifavaro.edu.it/>



**GRAZIE PER
L'ATTENZIONE**

**ARRIVEDERCI A
SETTEMBRE 2021**